

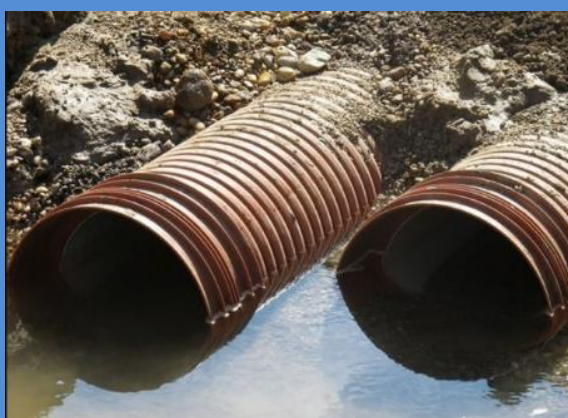

<b>Productnaam</b> PP Pragma wandgestructureerde riool		<b>Leverancier</b> Pipelife BE
<b>Systeemnummering volgens KATERN Hemelwater VLARIO</b>	<b>C.3.b</b>	www.pipelife.be
<b>Omschrijving van het systeem</b> PP Pragma wandgestructureerde riool is een afvoerbuys in polypropyleen met dubbelwandige gestructureerde wand voor de afvoer en buffering van afvalwater of gemengd water. Voorzien van voorgevormde mof en voorgesloten afdichtingsring. Systeem wordt opgebouwd uit buizen, bochten, hulpstukken en putten.		
<b>Het systeem is gecertificeerd</b> <input checked="" type="checkbox"/> Ja <input type="checkbox"/> Neen <input type="checkbox"/> In aanvraag		
<b>Aard van de certificatie</b> <input checked="" type="checkbox"/> Benor <input checked="" type="checkbox"/> Andere: KOMO		
<b>Nuttige Infiltratie-oppervlakte in m<sup>2</sup> (1)</b>		nvt
<b>Nuttig Buffervolume in m<sup>3</sup> (1)</b>		afhankelijk van buisdiameter
<b>Producteigenschappen</b> Buizen en hulpstukken gemaakt uit polypropyleen (PP). Conform EN 13476-3. Sterkteklasse SN8. Buitenkant is roodbruin van kleur, de binnenkant is glad en wit van kleur. Zwarte kleur op aanvraag, grijze kleur is niet beschikbaar Voorzien van voorgesloten EPDM afdichtingsring. Beschikbare diameters: DN/OD: 160/200/250/315/400/630 DN/ID: 200/250/300/400/500/600/800*/1000* (* niet BENOR gekeurd) Buislengte standaard 6m (en 3m op aanvraag)		
<b>Aandachtspunten bij plaatsing</b> Buislengte te beperken tot 3m als hoofdriolering Plaatsingsvoorschriften: www.pipelife.be		



\* Deze systeemkaart is louter indicatief met informatie aangeleverd door de leverancier. VLARIO streeft naar betrouwbaarheid van de informatie, waarvoor ze echter niet aansprakelijk kan worden gesteld. Voor het openbaar domein mogen enkel onder kwaliteitskeurmerk leverbare materialen toegepast worden.

(1) Volgens voorschriften "Code van goede praktijk voor ontwerp, aanleg en onderhoud van rioleringsystemen" van CIW en indien van toepassing